Collecte ordures ménagères

Le ramassage des ordures ménagères s'effectue 1 fois par semaine:

- le vendredi matin à partir de 6 heures par le SIVOM Saint-Gaudens Montréjeau Aspet Magnoac.
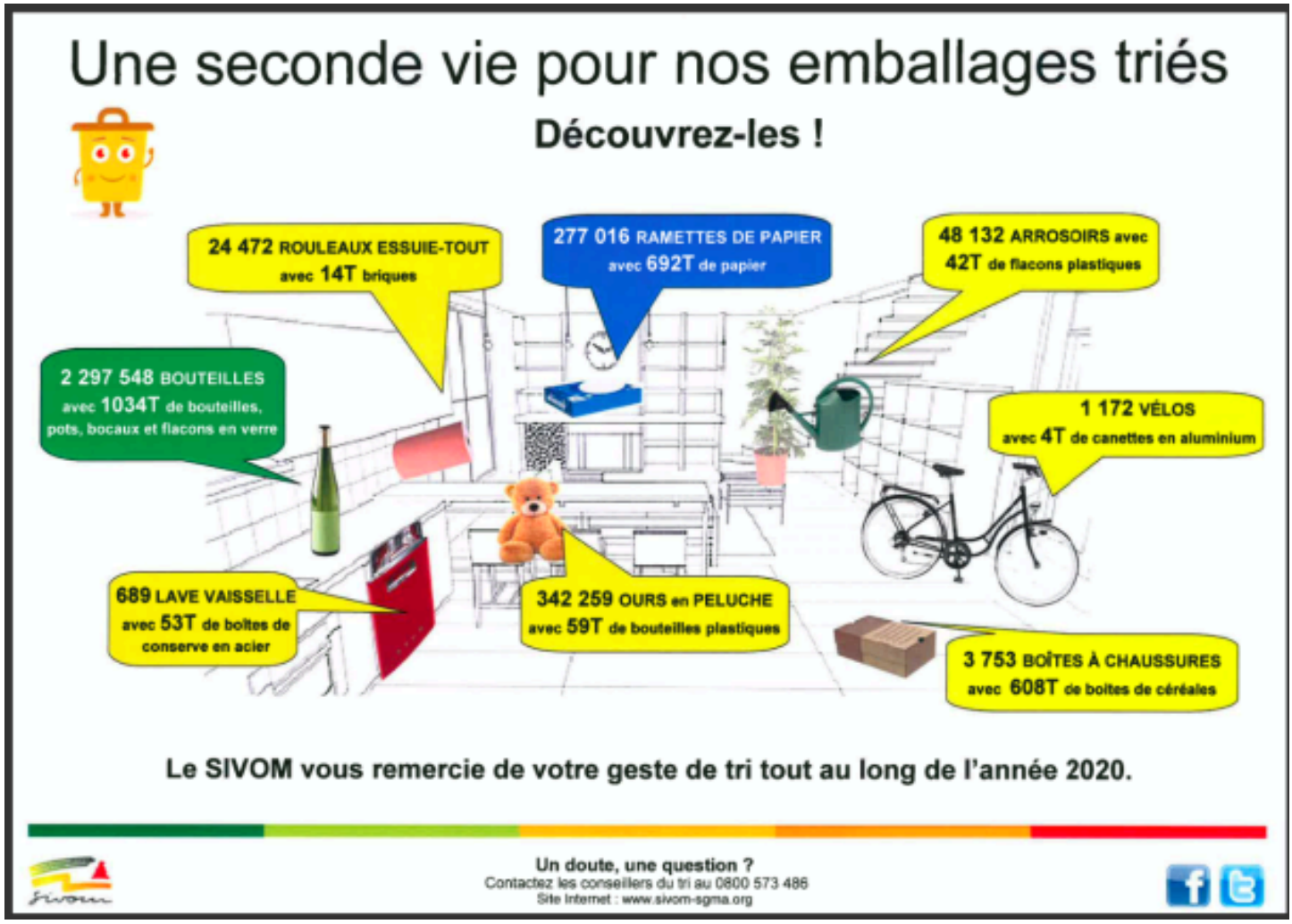
Pour information, voici le bilan du tri 2020: